

Identificativi Catastali:	Compilata da:
Sezione:	Feoli Federica
Foglio: 29	Iscritto all'albo:
Particella: 1210	Geometri
Subalterno: 501	Prov. Roma
	N. 7956

Dichiarazione protocollo n. RM0453174 del 16/06/2005
Planimetria di u.i.u. in Comune di Civitavecchia
Via San Gordiano civ. 58

**Agenzia del Territorio
CATASTO FABBRICATI
Ufficio provinciale di
Roma**

Scala 1: 200

Scheda

Ultima planimetria in atti

Data: 27/04/2022 - n. T113775 - Richiedente: MSCFLV82R14H501A
Totale schede: 1 - Formato di acquisizione: A3(297x420) - Formato stampa richiesto: A4(210x297)

PIANO INTERRATO

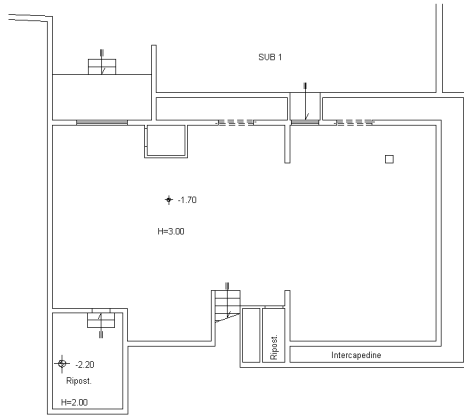

PIANO TERRA

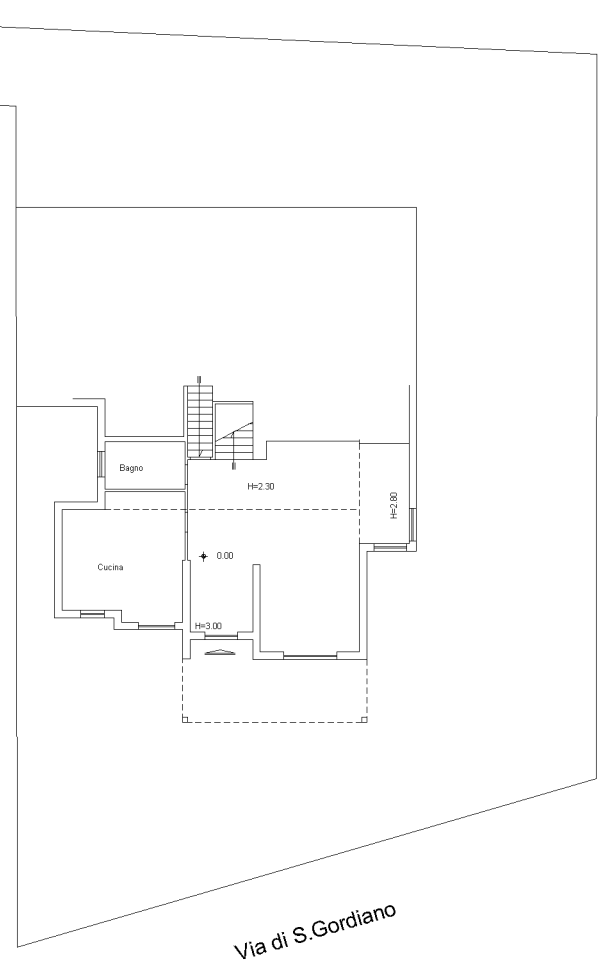

**PIANO SOTTOTETTO
H=2.40**

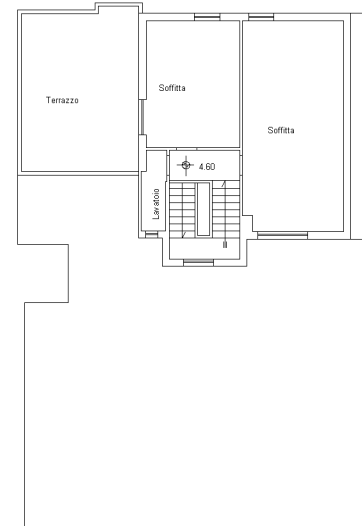

**PIANO PRIMO
H=2.70**

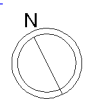
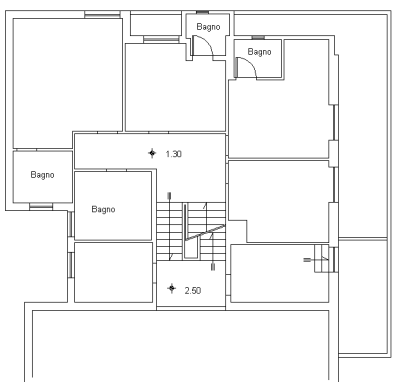

ORIENTAMENTO

10 metri