

**Agenzia del Territorio  
CATASTO FABBRICATI  
Ufficio Provinciale di  
Roma**

Dichiarazione protocollo n. RM0244742 del 26/03/2013

Planimetria di u.i.u. in Comune di Roma

Via Francesco Saverio Nitti

civ. 32

Identificativi Catastali:

Sezione:

Foglio: 242

Particella: 665

Subalterno: 7

Compilata da:  
Macri Annalisa

Iscritto all'albo:  
Architetti

Prov. Roma

N. 15323

Scheda n. 1

Scala 1:200

### Piano Primo

Abitazione - Int. 5

h = 3,00

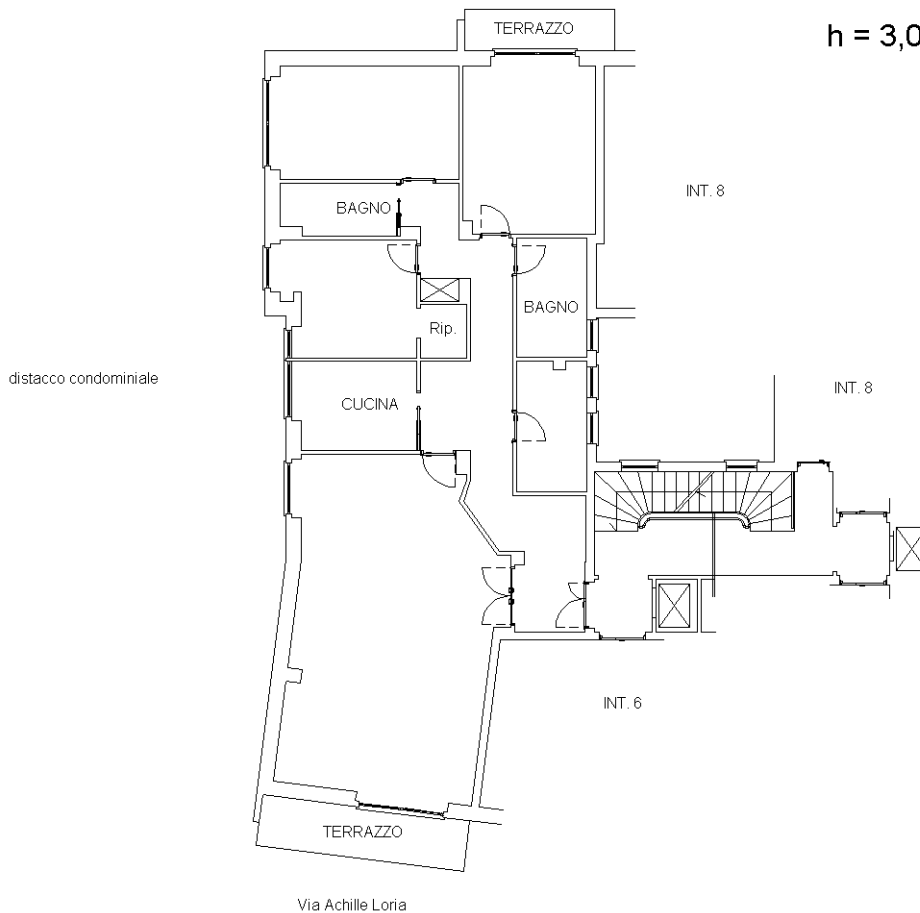

### Piano S1

Cantina n. 4

h = 3,40

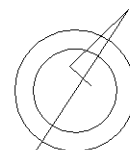
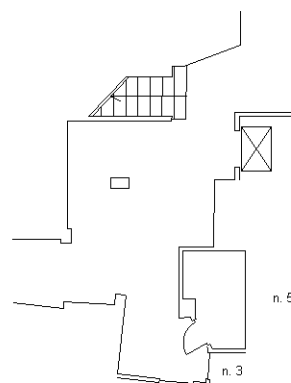

Catasto dei Fabbricati - Situazione al 03/08/2022 - Comune di ROMA(H501) - < Foglio 242 - Particella 665 - Subalterno 7 >  
VIA FRANCESCO SAVERIO NITTI n. 32 Interno 5 Piano 1-S1

Ultima planimetria in atti